

大學生專題研究計畫 線上系統操作手冊



網址：<https://wac.kmu.edu.tw>

- T.3.0.30 大學生專題研究計畫申請與指導
- D.7.06 大學生專題研究計畫申請與執行

研究發展處 / 115年4月27日

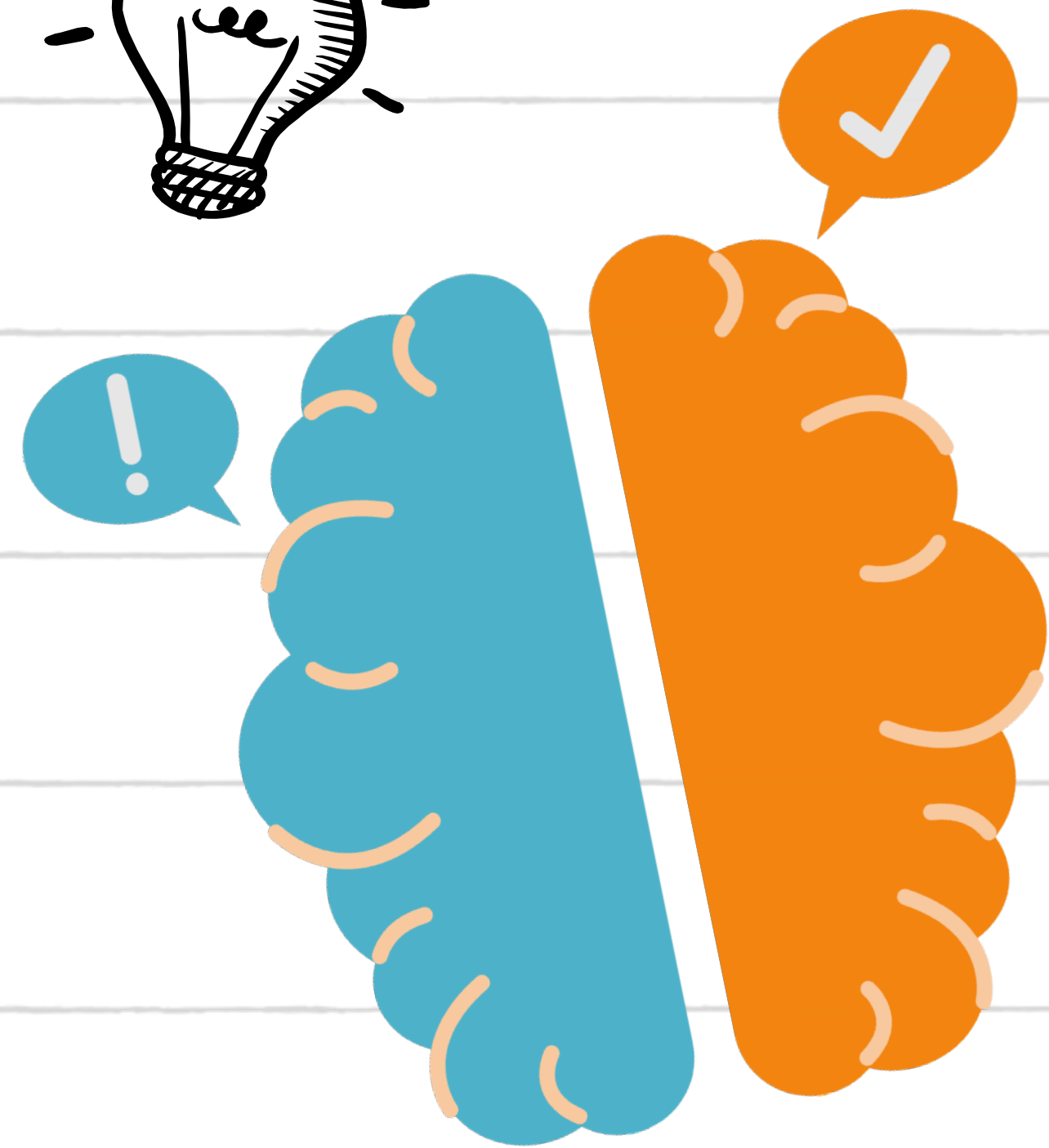
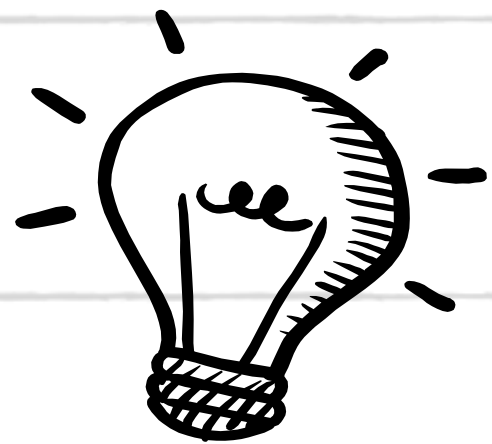

Spark New Ideas!

目錄

	■ 系統路徑	● 3
計畫申請	■ 教師申請指導計畫	● 5-8
	■ 學生申請參與計畫	● 9-11
計畫結案	■ 學生申請計畫結案	● 13-14
	■ 教師同意計畫結案	● 15
	■ 列印參加證明	● 16-17

● 教師端 T.3.0.30 ● 學生端 D.7.06

系統路徑

教師端

T.教職員資訊系統



T.3.研究資訊



T.0.30.大學生專題研究計畫
申請與指導

學生端

D.學生資訊系統



D.7.研究資訊



D.7.06.大學生專題研究計畫
申請與執行

計畫
申請

1 PROJECT APPLICATION



教師維護基本資料

資訊系統首頁 / T.教職員資訊系統 / T.3.研究資訊系統 / T.3.0.30.大學生專題研究計畫申請與指導

學年度	申請類別	查詢
<input type="text"/>	-請選擇-	

1
選擇學年度
輸入學年度後，點擊「查詢」

+新增 存檔

2
新增申請資料
先點擊「新增」再按「存檔」，帶入教師基本資料

新增 · 2026-04-24 00:33:43
沒有資料 · 共 0 筆 (每頁 1 筆)

修正英文姓名 (為製作參加證明)
請將英文姓名手動修正為「姓氏.名字」格式

CHEN, DA-REN

<input checked="" type="checkbox"/> 存 <input type="checkbox"/> 消	申請單號	自動編號	申請日期	<input type="text"/>	指導教師	<input type="text"/>
	系所		職稱		聯絡電話	<input type="text"/>
	電子郵件		指導教師(英文)	<input type="text"/>		
	系所(中文)	<input type="text"/>	系所(英文)	<input type="text"/>		

5
存檔

3

4

醫學系教師專屬提醒：修正系所中英文名稱 (為製作參加證明)
建議於學科名稱外，加上學系名稱

醫學系內科學科 Department of Internal Medicine, School of Medicine

教師決定指導人數

資訊系統首頁 / T.教職員資訊系統 / T.3.研究資訊系統 / T.3.0.30.大學生專題研究計畫申請與指導

學年度	申請類別	查詢
	-請選擇- ▼	

✓存檔 ✕取消

目前第 1 筆 · 共 1 筆 (每頁 1 筆)

1	申請單號		申請日期		指導教師
	系所		職稱		聯絡電話
	電子郵件		指導教師(英文)		為製作參加書寫) · 例如 : CHEN, DA-REN
	系所(中文)		系所(英文)		

一般補助申請上限3次 · 目前已申請(1)次

特別補助(以有申請當年度國科會或校外研究計畫未獲通過者為限)申請上限 2 次 · 目前已申請(0)次

申請一般補助

申請特別補助

1

決定指導學生人數

請評估並決定本學年度指導學生人數

一般補助

- 在學學生均可申請，可指導3人
- 請於每年公告期間內提出申請

特別補助

- 限有申請當年度國科會或校外機構研究計畫但未獲通過者申請
- 請於接獲審查結果通知後10個工作天內提出申請

2

提出申請

點擊「申請一般補助」或「申請特別補助」

教師申請指導計畫 (一般補助)

計畫申請			
申請單號	001	申請類別	1 一般補助
計畫名稱(中文)	<p>1 提供研究主題</p> <ul style="list-style-type: none"> 請填寫研究計畫/研究主題中文名稱 另請填寫研究計畫/研究主題英文名稱 (為製作參加證明) 		
計畫名稱(英文)			
研究期間		徵求學生系所年級	不限系所年級
是否有媒合需求	1 是 · 開放報名中	選擇系所年級	
徵求條件	<p>2 提出媒合需求及徵求條件</p> <ul style="list-style-type: none"> 若尚未找到學生，請選擇「是，開放報名中」 可填寫想徵求的學生系級、能力條件 亦可說明聯絡方式、報名時間等 		
指定學生：學號		年級	
學生簽署學習守則			
指導教師簽署計畫指導同意書	<p>5 指定學生</p> <p>教師找到學生後，於「指定學生：學號」輸入學號</p>		
計畫申請審核(研發處)			

1

存 刪

3

6

存檔

存檔

簽署同意書

- 如同意指導，請點選「是」再按「存檔」
- 詳閱計畫指導同意書 [計畫指導同意書](#)

教師申請指導計畫 (特別補助)

計畫申請		由學生上傳	
申請單號	003	申請類別	2 特別補助 請上傳校外計畫未通過證明
計畫名稱(中文)	1 提供研究主題 <ul style="list-style-type: none"> 請填寫研究計畫/研究主題中文名稱 另請填寫研究計畫/研究主題英文名稱 (為製作參加證明) 		
計畫名稱(英文)			
研究期間			
是否有媒合需求	2 否 · 已指定學生 v	徵求學生系所年級	不限系所年級 選擇系所年級
徵求條件	4 存檔		
指定學生：學號	2 指定學生 <ul style="list-style-type: none"> 於「指定學生：學號」輸入學號 必須是有申請當年度國科會或校外機構研究計畫但未獲通過的學生 		
學生簽署學習守則			
指導教師簽署計畫指導同意	3 否 <input type="radio"/> 是 <input type="radio"/>		
計畫申請審核(研發處)			

簽署同意書

- 如同意指導，請點選「是」再按「存檔」
- 詳閱計畫指導同意書 [計畫指導同意書](#)

資訊系統首頁 / D.學生資訊系統 / D.7.研究資訊 / D.7.06.大學生專題研究計畫申請與執行

學年度	申請類別	查詢
<input type="text"/>	-請選擇- v	
✓存檔	✕取消	Q搜尋

1 選擇學年度
輸入學年度後，點擊「查詢」

目前第 1 筆，共 1 筆 (每頁 1 筆)

	申請單號	1150001001	申請類別	一般補助
	計畫名稱(中文)	薑黃萃取物之抗發炎成分鑑定及對細胞發炎因子之影響		
	計畫名稱(英文)	Identification of Anti-inflammatory Components in Turmeric Extracts and Their Effects on Pro-inflammatory Cytokines		
	研究期間	115/07/01-116/01/31		
	指導教師	陳○仁		
	指定學生：學號	114000000 林○芳 LIN ○-FANG 藥學系 2 年級		
	學生簽署學習守則	<input type="radio"/> 否 <input type="radio"/> 是		
	指導計畫指導同意書	Y 是 本人:陳○仁 日期: 115/07/01		
	審核(研發處)			

3

存檔

2

簽署學習守則

- 如同意參與，請點選「是」並「存檔」
- 詳閱學生學習守則 [學生學習守則](#)

學生申請參與計畫 (特別補助)

資訊系統首頁 / D.學生資訊系統 / D.7.研究資訊 / D.7.06.大學生專題研究計畫申請與執行

學年度	申請類別	查詢
<input type="text"/>	-請選擇- ▾	
✓存檔	✕取消	🔍搜尋

1

選擇學年度

輸入學年度後，點擊「查詢」

目前第 1 筆，共 1 筆 (每頁 1 筆)

1 存 4	申請單號	1150001003	申請類別	特別補助	上傳未通過證明	請上傳校外計畫未通過證明	2
	計畫名稱(中文)	魚腥草揮發油與黃酮類成分之抗發炎活性分析研究					
	計畫名稱(英文)	Analysis of Anti-inflammatory Activities of Essential Oils and					
	研究期間	115/07/01-116/01/31					
	指導教師	陳○仁					
	指定學生：學號	113000000 王○明 WANG, O-MING 藥學系 3 年級					
	學生簽署學習守則	<input type="radio"/> 否 <input type="radio"/> 是					3
	簽署計畫指導同意書	Y 是 本人:陳○仁 日期					
申請審核(研發處)							

上傳證明

- 請上傳校外計畫未通過證明PDF檔 (公文、通知或國科會學術研發服務網系統截圖等)
- 檔案名稱：**EPNA-000000000.pdf**
學號

存檔

簽署學習守則

- 如同意參與，請點選「是」並「存檔」
- 詳閱學生學習守則 [學生學習守則](#)

查看計畫申請審核結果

資訊系統首頁 / D.學生資訊系統 / D.7.研究資訊 / D.7.06.大學生專題研究計畫申請與執行

學年度	申請類別	查詢
	-請選擇- v	
✓存檔	✕取消	🔍搜尋
	🔄取消搜尋	⏪跳至

目前第 1 筆 · 共 1 筆 (每頁 1 筆)

1 存	申請單號	1150001001	申請類別	一般補助
	計畫名稱(中文)	薑黃萃取物之抗發炎成分鑑定及對細胞發炎因子之影響		
	計畫名稱(英文)	Identification of Anti-inflammatory Components in Turmeric Extracts and Their Effects on Pro-inflammatory Cytokines		
	研究期間	115/07/01-116/01/31		
	指導教師	陳○仁		
	指定學生：學號	114000000 林○芳 LIN ○-FANG 藥學系 2 年級		
	學生簽署學習守則	Y 是 本人: 林○芳 日期: 1150426 00:55:54 已詳閱並同意 學生學習守則		
	指導教師簽署計畫指導同意書	Y 是 本人: 陳○仁 日期: 1150425 19:59:37 已詳閱並同意 研究計畫指導同意書		
計畫申請審核(研發處)	Y 通過			

查看結果

獲得「Y 通過」，即可開始執行研究計畫☺



計畫
結案

2

PROJECT CLOSURE



學生修習學倫課程

計畫執行與結案	
學倫課程修課證明	<p>上傳修課證明 尚未上傳附件 1</p> <p>請於115年8月底前完成至少6小時學術</p>
計畫結案方式(擇一)	<p> <input type="radio"/> NSTC-申請116年度國科會大專學生研究計畫 <input type="radio"/> OTHR-申請116年度校外機構研究計畫 <input type="radio"/> REPT-繳交研究計畫成果報告 (請上傳成果報告) <input type="radio"/> TERM-申請終止研究計畫 (請上傳終止申請書) 作業說明&格式下載 </p>
結案資料	<p>上傳結案資料 尚未上傳附件</p> <p>請於116年02月底前上傳計畫結案資料</p>
國科會計畫申請編號	<input type="text"/>
學生匯款帳戶	已登錄
指導教師評分與評語	<p>評分:0 評分說明 評語:</p>
指導教師同意計畫結案	<input type="text"/>
研究補助與參加證明	
補助金額	<input type="text"/>
證明書	<input type="text"/>

1

存

2

存檔

上傳證明

- 請上傳學倫時數修課證明PDF檔
- 檔案名稱：**ETHC-000000000.pdf**
學號

學生申請計畫結案

計畫執行與結案	
學倫課程修課證明	<p>上傳修課證明 已上傳附件如下: ETHC-000000000.pdf 上傳日期: 1150424 01:02:24</p>
計畫結案方式(擇一)	<p> <input type="radio"/> NSTC-申請116年度國科會大專學生研究計畫 (請上傳申請證明, 並填寫申請編號) <input type="radio"/> OTHR-申請116年度校外機構研究計畫 (請上傳申請證明) <input type="radio"/> REPT-繳交研究計畫成果報告 (請上傳成果報告) <input type="radio"/> TERM-申請終止研究計畫 (請上傳終止申請書) </p> <p>作業說明&格式下載</p>
計畫結案資料	<p>上傳結案資料 尚未上傳附件 請於116年02月底前上傳計畫結案資料</p>
國科會計畫申請編號	<input type="text" value="N"/>
學生匯款帳戶	已登錄
指導教師評分與評語	
指導教師同意計畫結案	
補助金額	
證明書	

選擇結案方式

- 選擇一種結案方式
- 選擇NSTC者另請於下方 **N** 填寫申請編號

1 詳閱說明

上傳結案資料

- 請依所選結案方式上傳結案資料PDF檔
- 檔案名稱：
 ETHC-000000000.pdf
 OTHR-000000000.pdf
 REPT-000000000.pdf
 TERM-000000000.pdf
 學號

確認匯款帳戶

- 已登錄者請確認是否正確
- 尚未登錄者請至D.6.01登錄

5 存檔

教師審評與同意計畫結案

計畫執行與結案	
學倫課程修課證明	已上傳附件如下: ETHC-000000000.pdf 上傳日期: 1150424 01:02:24
計畫結案方式(擇一)	<input checked="" type="radio"/> NSTC-申請116年度國科會大專學生研究計畫 (請上傳申請證明, 並填寫申請編號) <input type="radio"/> OTHR-申請116年度校外機構研究計畫 (請上傳申請證明) <input type="radio"/> REPT-繳交研究計畫成果報告 (請上傳成果報告) <input type="radio"/> TERM-申請終止研究計畫 (請上傳終止申請書) 作業說明&格式下載
計畫結案資料	已上傳附件如下: NSTC-000000000.pdf 上傳日期: 1150424 01:11:39
國科會計畫申請編號	116CFD2100001
學生匯款帳戶	已登錄
指導教師評分與評語	評分 <input type="text" value="0"/> 評分說明 評語: <input type="text"/>
指導教師同意計畫結案	<input type="radio"/> 否 <input type="radio"/> 是
計畫結案審核(研發處)	
補助金額	
證明書	

4
存檔

1
審閱資料
• 審閱學生上傳的結案資料
• 若有疑義, 請學生修正後再次上傳

2
給予評分與評語

3
簽署同意書
• 如同意計畫結案, 請點選「是」再按「存檔」
• 詳閱計畫結案同意書 [計畫結案同意書](#)

查看計畫結案審核結果

計畫執行與結案	
學倫課程修課證明	上傳修課證明 已上傳附件如下: ETHC-000000000.pdf 上傳日期: 1150427 11:13:41
計畫結案方式(擇一)	1 NSTC-申請116年度國科會大專學生研究計畫 (請上傳申請證明, 並填寫申請編號) 作業說明&格式下載
計畫結案資料	上傳結案資料 已上傳附件如下: NSTC-000000000.pdf 上傳日期: 1150427 11:13:54
國科會計畫申請編號	116CFD2100001
學生匯款帳戶	已登錄
指導教師評分與評語	評分:96 評分說明 評語:該生態度認真負責, 學習主動且持之以恆; 實驗過程嚴謹, 最終順利達成預期目標並獲具體成果, 表現優異。
指導教師同意計畫結案	Y 是 本人:陳○仁 日期: 1150427 11:15:50 已詳閱並同意 計畫結案同意書
計畫結案審核(研發處)	Y 通過
補助金額	補助金額 NT10000
證明書	中文版 English Versi

查看結果

獲得「Y 通過」, 即完成本研究計畫☺

學生列印參加證明)

計畫執行與結案	
學倫課程修課證明	上傳修課證明 已上傳附件如下: ETHC-000000000.pdf 上傳日期: 1150427 11:13:41
計畫結案方式(擇一)	1 NSTC-申請116年度國科會大專學生研究計畫 (請上傳申請證明, 並填寫申請編號) 作業說明&格式下載
計畫結案資料	上傳結案資料 已上傳附件如下: NSTC-000000000.pdf 上傳日期: 1150427 11:13:54
國科會計畫申請編號	116CFD2100001
學生匯款帳戶	已登錄
指導教師評分與評語	評分:96 評分說明 評語:該生態度認真負責, 學習主動且持之以恆; 實驗過程嚴謹, 最終順利達成預期目標並獲具體成果, 表現優異。
指導教師同意計畫結案	Y 是 本人:陳○仁 日期: 1150427 11:15:50 已詳閱並同意 計畫結案同意書
計畫結案審核(研發處)	Y 通過
研究補助與參加證明	
補助金額	補助金額 NT10000
證明書	中文版 English Version

1

查看補助金額

2

列印證明

點擊「中文版」或「English Version」



THANK
YOU

♥ 感謝各位師生的熱情參與! ♥

♥ 特此感謝圖書資訊處人員建置與維護程式! ♥